PROPRIÉTÉ DE Mr PEIZAKE FEINSCHNEIDER. SISE RUE EMILE FERON Nº 142 A St GILLES. PLANS ECHELLE 2%.

TRANSFORMATIONS.

JOINT A MA DEMANDE D'AUTORISATION DE BATIR LE 12 Janvier 1937

LE PROPRIETAIRE.

DRESSE LE - 12 - 1936.
PAR L'ARCHITECTE SOUSSIGNÉ.
P. Timmermans
Avenue Circle 11. Jette St Pierre.

VU ET APPROUVE LE 12 Janvier 1937

LE PROPRIETAIRE L'ENTREPRENEUR.
Feinschneider

Vu et approuvé pour être annexé à notre arrêté du 22 janvier 1937.
St-Gilles-lez-Bruxelles, le 22-1-1937
Par le Collège : Le Collège,
Le Secrétaire.

LEGENDE.
- A CONSTRUIRE
- EXISTANT.
- A DEMOLIR.
- BOIS.
- BÉTON. ARME
- PIERRE BLEUE.

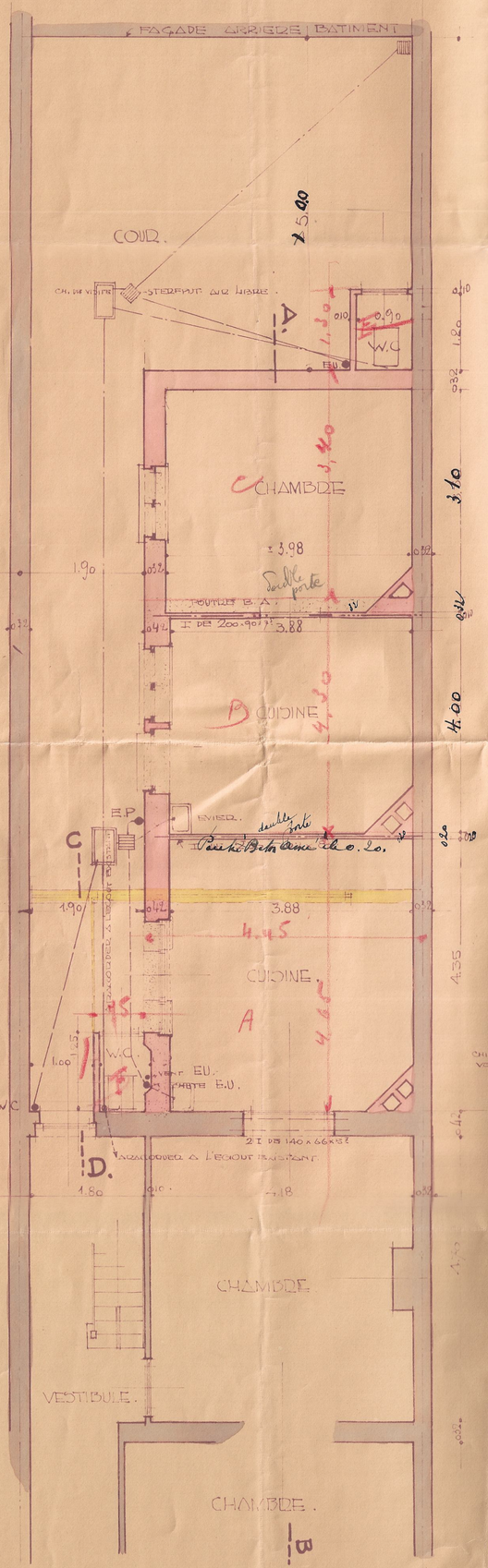

DEZ DE CHAUSSÉE

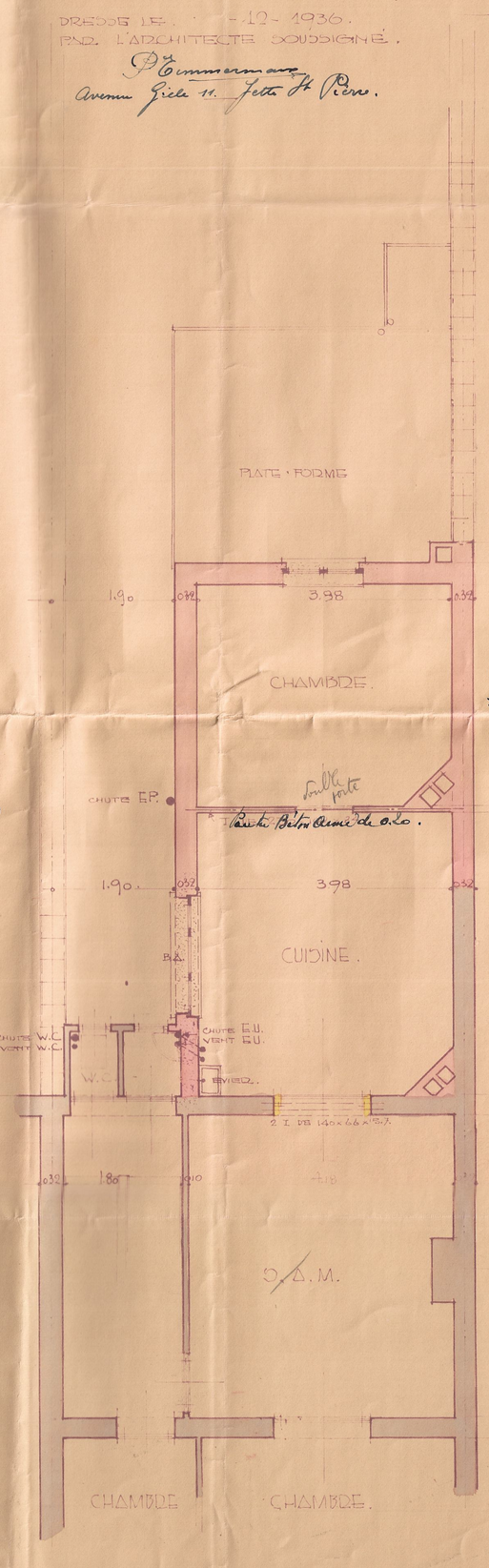

1ER ETAGE.

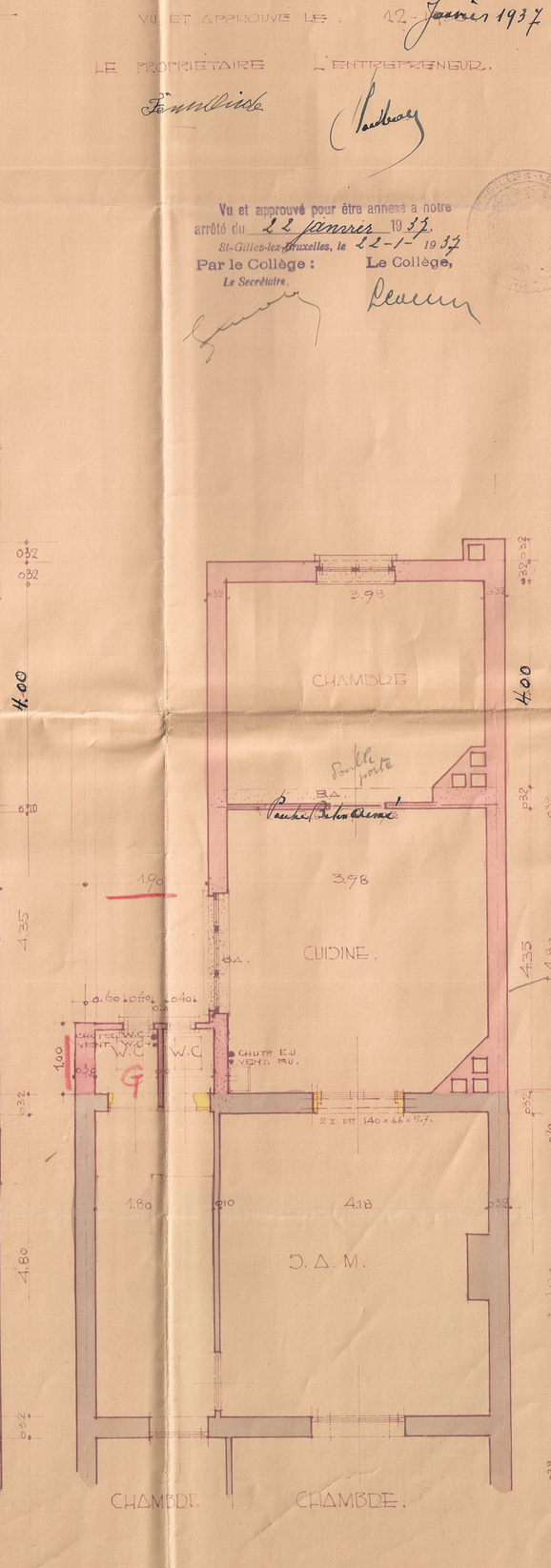

2me ETAGE.

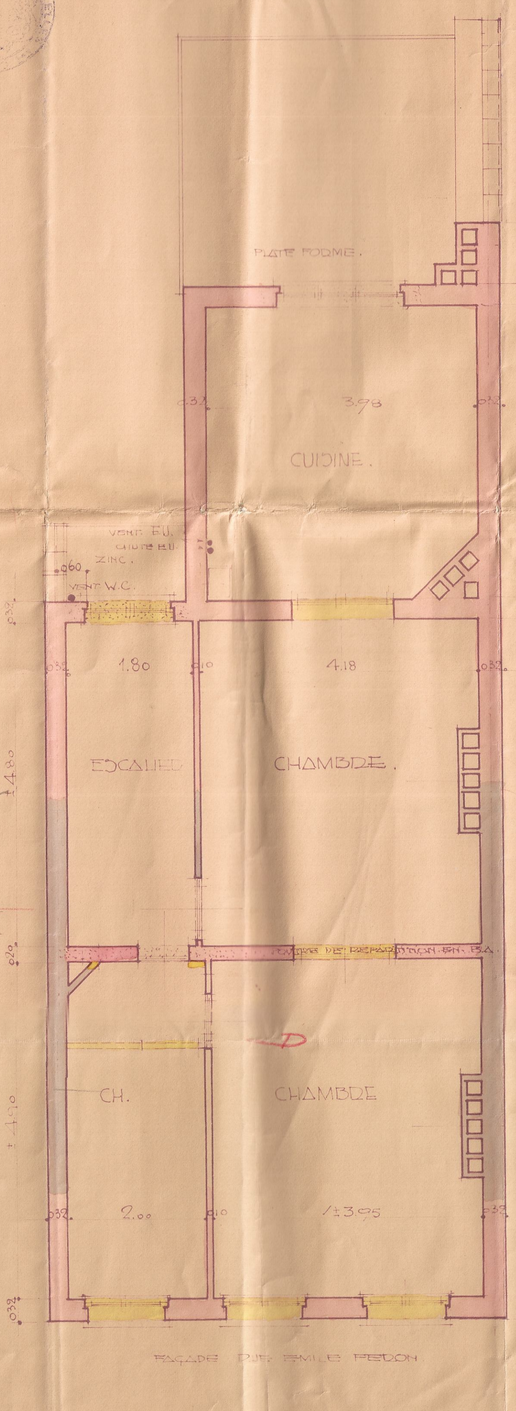

3me ETAGE.

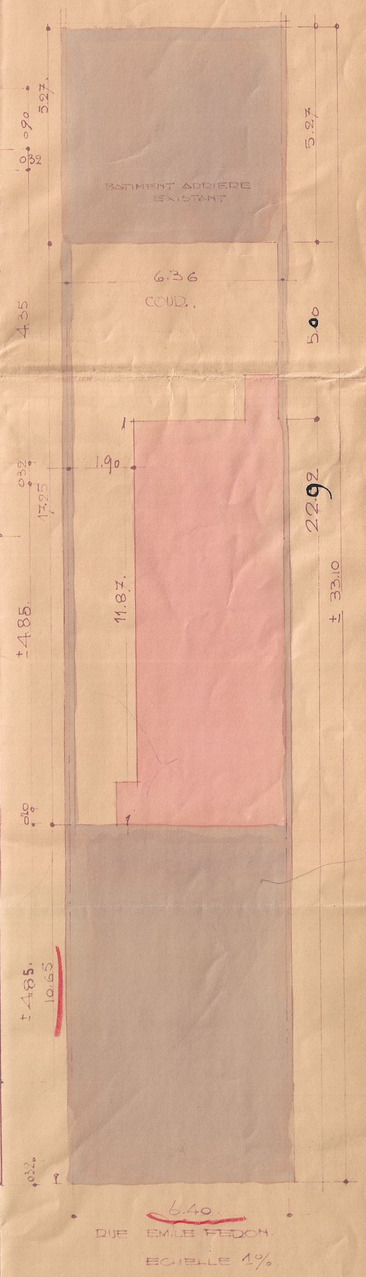

ECHELLE 1%

SITUATION.
DOSSIER 87 PLAN. 1